

病児保育とは？

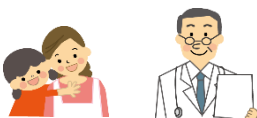

病初期からのお子様を集団保育が困難な期間一時預かりを行うことにより保護者の子育てと就労の両立を支援するものです。病児保育施設では、保育士・看護師が保育看護にあたり、小児科専門医が病状を拝見いたします。

施設の概要

<対象児>

川崎市内に在住し、保育所等に通っている児童。（生後5か月から小学校就学前）病初期から回復期にあり当面病状の急変は認められないが集団保育が困難な状態であること。

※ただし、以下のお子様はお預かりできません。

- (1) 麻しんのお子様
- (2) 流行性角結膜炎のお子様
- (3) 疥癬のお子様
- (4) 医師の診察により点滴や酸素投与等を必要とするなど重篤な症状のお子様

なお1歳過ぎてMR（麻しん・風しん混合ワクチン）未接種のお子様はお預かりできないことがあります。

<保育時間>

月曜日～金曜日 8:00～18:00

*延長保育はありません。

<休日>

土曜、日曜、祝日、年末年始、8月中旬 施設により異なる

<利用定員>

12名

<利用料金> お迎え時に精算いただきます

日額 2,900円

※市民税非課税世帯は1,000円 *ご利用の都度「非課税証明書（原本）」の提示をお願いいたします。

※被保護世帯は400円 *ご利用の都度「被保護証明書（原本）」の提示をお願いいたします。

※児童扶養手当受給世帯は1,000円 *ご利用の都度「児童扶養手当証書（原本）」の提示をお願いいたします。

<一日の流れ>

スケジュールの目安です。それぞれのお子様の状態に合わせて保育看護を行います。

8:00～	入室（ご都合に合うお時間がかまいません）	
9:30	水分補給（病状にあわせて対応します）	
10:00	室内遊び・または安静	
11:00～	昼食・投薬（お子様にあわせて対応します）	
12:30	睡眠（14:30頃まで）	
13:00～	回診（施設により異なります）	
15:00～	おやつ・水分補給・室内遊び・または安静	
～18:00	精算・退室 保護者の方に病状をお伝えし、利用料を精算します	

延長保育はありません。お子様の負担を考え、早めのお迎えをお願いいたします。

事前登録

<登録>

* 利用には施設ごとに事前登録が必要です。

利用したい施設に「登録票」を提出してください。

通所している保育所にもあります。各エンゼル、川崎市のホームページからもダウンロードできます。

* 必要事項をすべて記入の上、ご持参または郵送してください。（FAX 不可）

事前登録受付時間：平日 9:30～11:00、15:00～17:00

* 郵送の到達のお知らせはしておりません。到達を確認されたい方はお電話でお問合せください。

* 郵送でもお受けしますが、お子様の状態（アレルギーなど）により事前に面接が必要な場合もあります。

* 食物アレルギーのあるお子様は除去食申請書のコピーを提出していただくことがあります。

予約の流れ

エンゼル中原のみ「WEB」にて予約を受け付けております。詳細はホームページをご覧ください。

① <予約>

お電話にて各施設に予約を入れてください。

* 当日の予約：7:30～

* 翌日以降の予約：8:00～17:45

* 予約可能な日数：先 2 日まで ※登園基準のある疾患においては約 1 週間の予約が可能な場合もあります。

* キャンセルについて：キャンセル待ちの方がたくさんいますのでキャンセルの連絡は早めをお願いいたします。18:00 から翌朝 7:30 までは留守電への録音可。

たくさんの方に利用いただくため、時間厳守のご協力をお願い致します。無断キャンセルが続いた場合、それ以降の利用をお断りすることがあります。

* キャンセル待ちの方：入室可になった場合、順番にご連絡します。連絡がつかなかった場合は、次の方に順番が回ります。

* 保育所に通所可能になった場合、翌日以降の予約もキャンセルになります。

* 予約を取らずに直接おいでいただいても、ご利用いただけません。

* 定員となり次第受付を終了させていただきますので、あらかじめ予約をお取りいただいた後にかかりつけ医を受診することをお勧めします。



② <かかりつけ医に受診>

エンゼルを利用するには、「主治医指示書」（有料）が必要です。かかりつけ医を受診し、「主治医指示書」を書いてもらってください。かかりつけ医に指示書がない場合、こちらから医療機関へ FAX します。

* 休日急患診療所、夜間救急で指示書は発行していません、翌日かかりつけ医に受診してください。

* 病状に変化のある時は、再受診をお願いいたします。



③ <利用日当日> エンゼルにおいでください

かかりつけ医から受け取った「主治医指示書」と「個人記録票」（各エンゼルにあります）をもとに聞き取りを行い、お薬、荷物などを確認しお子様をお預かりします。

* 入室が 12:00 を過ぎる場合は、給食提供ができませんのでお食事を済ませてから入室して下さい。

* お迎えが違う方場合は、必ずその旨お話しください。

* 病状によっては聞き取りには時間がかかることがあります。お子様の安全のため、ご協力をお願いいたします。

お読みいただきたいこと

<持ち物>

* すべての持ち物にお名前を明記してください。

①主治医指示書

②母子手帳

③お薬手帳

④着替え一式 2 組

⑤パンツ 2 枚または紙おむつ 5 枚（足りなかった場合は 1 枚 50 円でお分けしています）

* ④⑤について、嘔吐・下痢等心配な場合は多めにお持ちください

⑥レジ袋 2 枚（汚れ物を入れます）

⑦バスタオル 2 枚

⑧食食用エプロン 2 枚（0~2 歳児）

⑨薬

* 薬については以下<薬について>を良くお読みください

⑩利用料金（お迎え時にお支払いいただきます。お釣りのないようにご用意ください）



<薬について>

* 指示書に記載された薬は袋ごとすべてお持ちください。

♪ 1 日 3 回の薬をお持ちください。

♪ 座薬は 2 個お持ちください。

* 処方された薬以外で、日頃から常用している薬や皮膚に関する外用薬、解熱剤などは主治医に相談の上、必要に応じて指示書に記載してもらいお持ちください。

* 薬がなくなる前には必ず受診してください。

* 薬の服用の変更等がある場合は用紙をお渡ししますので主治医に「再受診指示書」を記入してもらってください。



<朝の受け入れ>

* 利用当日の入室時、「個人記録票」（各エンゼルにあります）に沿って以下のことをお聞きします。お子様の状態のわかる方がおいでください。

①病気の経過

②薬

③食事

④排便

⑤睡眠

⑥その他

* 時間に余裕を持って入室してください。特にお預かり初日は、看護師の問診や利用手続きに時間がかかることがあります。安心して利用していただくために、ご協力をお願いいたします。

* お迎えの時間と、どなたがお迎えに来るかなど確実にお伝えください。

* お迎え時に必要なパスワードをお伝えします。

* 緊急連絡先などが登録時と変わった場合は、必ずお知らせください。



<お迎えについて>

* 閉園時間は 18:00 です。延長保育はありません。

* エンゼルでの一日の様子や病状についてお話ししますので、17:30 頃までにはお越しください。

* 利用料、その他の精算をします。

<その他大切なこと>

* 主治医指示書があっても、当日入室時に明らかにお子様の状態が悪い場合などお預かりできない時があります。あらかじめご了承ください。

* 症状・薬・食事の変更、追加があったときは用紙をお渡ししますので主治医に「再受診指示書」を記入してもらってください。

* 利用者間の感染には細心の注意を払いますが、感染の可能性が全くないというわけではありません。

* 保育中に病状が悪化し、保育の継続が困難になったときは、予定時間前でもお迎えをお願いいたします。

* 緊急時には事後承諾で治療を開始することがあります。（別途費用が掛かります）

利用のしおり



川崎市病児保育施設
エンゼル川崎
エンゼル中原
エンゼル宮前
エンゼル麻生

<https://www.fukushi-nijinokai.net/>

川崎市病児保育施設エンゼル川崎

JR 川崎駅東口からバス 5 分
「中島 2 丁目」下車徒歩 3 分
〒210-0804

川崎市川崎区藤崎 1 丁目 1-3
電話：044-201-6937

嘱託医：野田医院 院長 野田美恵子

川崎市病児保育施設エンゼル中原

JR 南武線武蔵新城駅 徒歩 2 分
〒211-0044

川崎市中原区新城 3 丁目 5-1
新城中島ビル 3 階
電話：044-872-9137

嘱託医：中島医院 院長 中島夏樹

川崎市病児保育施設エンゼル宮前

田園都市線宮前平駅 徒歩 10 分
〒216-0005

川崎市宮前区土橋 7-25-15
電話：044-789-9117

嘱託医：すずか小児科・皮ふ科クリニック
院長 鈴鹿隆久

川崎市病児保育施設エンゼル麻生

小田急多摩線 栗平駅 徒歩 8 分
〒215-0032

川崎市麻生区栗木台 1 丁目 2-5
電話：044-455-5473

嘱託医：栗木台かわぐちクリニック
院長 川口文夫